SAP Learning Hub

Cloud-basierte Lernplattform für Professionals und Unternehmen

Corinna Malthaner
Education Account Executive

THE BEST RUN SAP

SAP Education Portfolio für die Digitale Transformation

Schulungen

Flexibel, methodisch und effektiv: virtuelle und klassische Schulungen. Ganz nach Bedarf des Unternehmens und der Mitarbeiter.

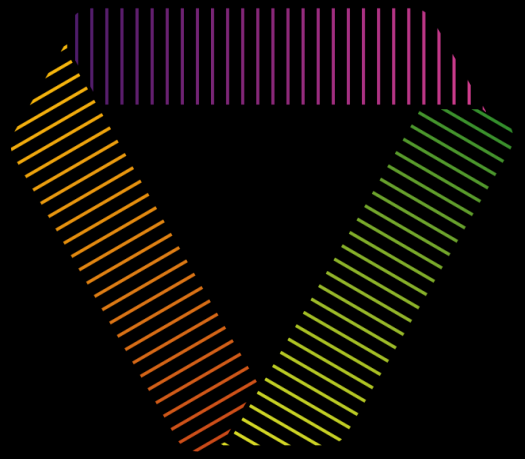

Education Consulting

Beratung zu Schulungs-strategien und Lernmaß-nahmen, die genau zu Ihren Projekten, Zielen und Mitarbeitern passen.

Education Software

Digitale Lösungen für ein effektives, kontinuierliches, motivierendes und effizientes Lernen.

© 2018 SAP SE or an SAP affiliate company. All rights reserved. I CUSTOMER

Holen Sie sich erfolgsentscheidende Wissensimpulse.
Von Strategie über die Planung bis zur Umsetzung

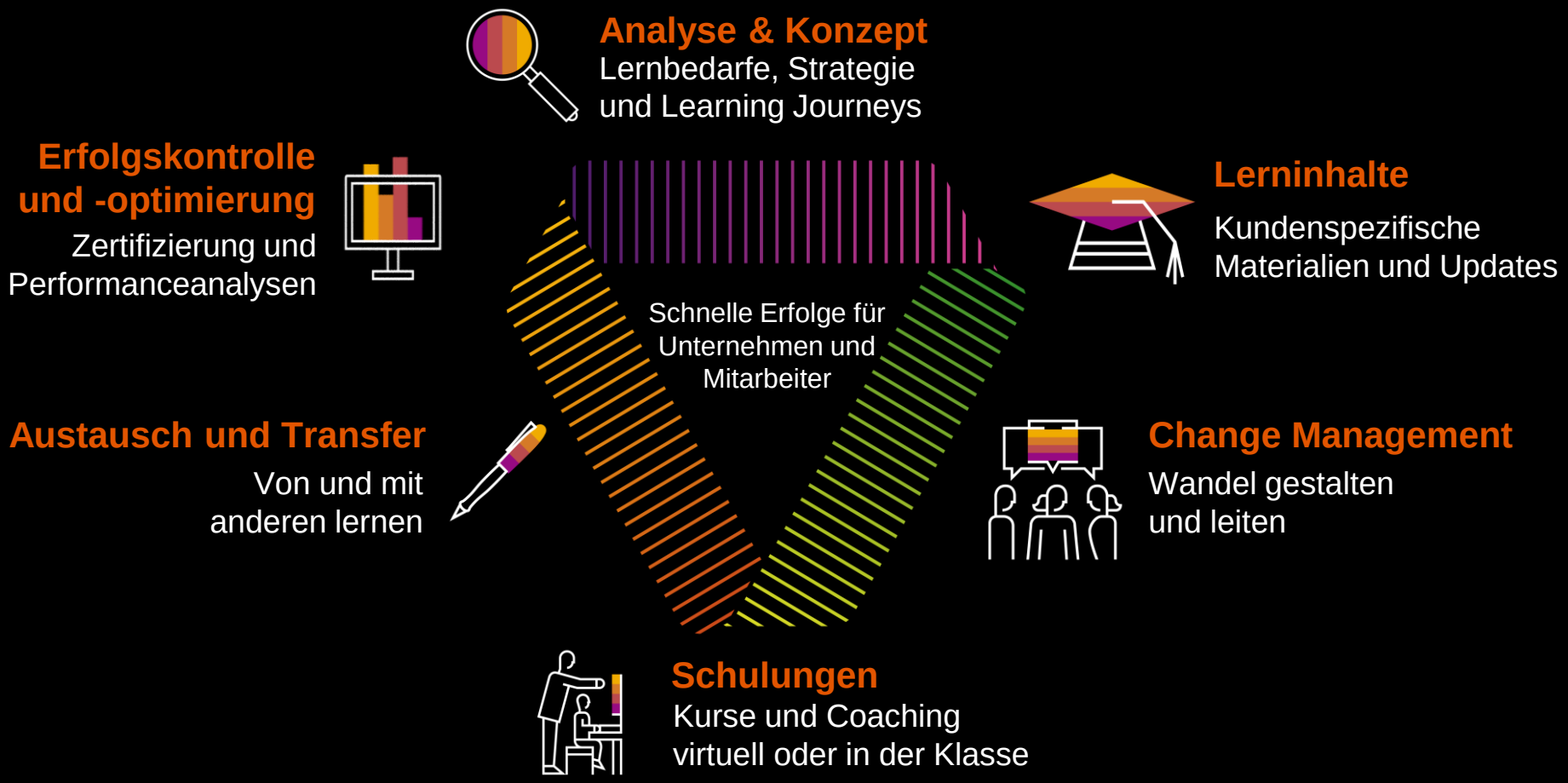

© 2018 SAP SE or an SAP affiliate company. All rights reserved. I CUSTOMER

SAP Learning Hub – flexibel Lernen, mit anderen austauschen, anwenden

Lern-inhalte

Unbeschränkter Zugriff auf über 5.000 SAP-Lerninhalte und Kurstitel, einschließlich rollen-basierter Lern- und Zertifizierungspfade

Live-Systeme

Optionaler Zugriff auf 400+ SAP-Live-Schulungssysteme

Lern-räume

In 65+ virtuellen Lernräumen strukturiert und angeleitet von SAP-Experten gemeinschaftlich Lernen

Lern-Management

Alle wichtigen Infos verwalten. Lernhistorie, Teilnahmebescheinigungen, persönlicher Lernplan ...

Unbeschränkter Zugriff – Zeit- und ortsunabhängig – kontinuierlich – kosteneffizient – motivierend

© 2018 SAP SE or an SAP affiliate company. All rights reserved. I CUSTOMER

SAP Learning Hub
Learning Content im Detail

Learning Content

- > 5.000 SAP Trainingsunterlagen
  - Handbücher, einschließlich dokumentierter Übungen und Lösungen
  - E-Learning-Titel, einschließlich aufgezeichneter und interaktiver Systemsimulationen sowie Wissenstests
  - SAP Learning Maps, einschießlich Deltaschulungen für Implementierung , Upgrades und Betrieb
- SAP-Education- und Nicht-Education-Inhalte (bspw. SAP TechED)
- in vielen Sprachen verfügbar
- von Inhalten, die einen Überblick verschaffen, bis hin zu sehr detailliertem und technischem Wissen
- stets aktuell, nebst Inhalte vorheriger Versionen im Zugriff
- klare Lern- und Zertifizierungspfade

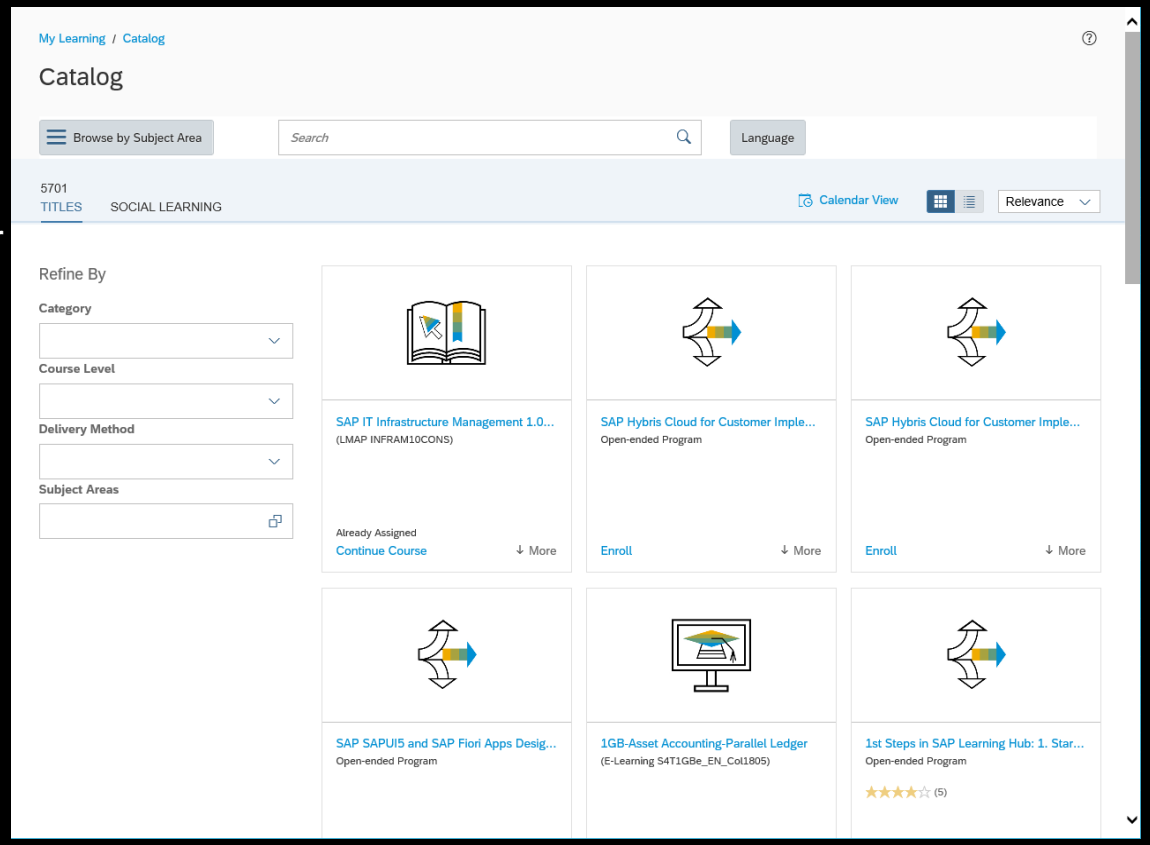

© 2018 SAP SE or an SAP affiliate company. All rights reserved. I CUSTOMER

SAP Learning Hub
Learning Rooms im Detail

Learning Rooms

- Merkmale des Learning Room:
  - über 65 virtuelle Räume auf der Social-Media-Plattform SAP Jam für Lerngruppen, in denen die Lerner zusammenarbeiten und ihre Kenntnisse und Fähigkeiten entwickeln können
  - strukturiert und von SAP-Referenten moderiert, um definierte Lernziele zu unterstützen
  - bietet Lernern direkten Kontakt und Interaktion mit Referenten und anderen Lernenden für Zusammenarbeit und Vernetzung
  - unterstützen lebenslanges Lernen weit über die anfängliche Schulungsphase hinaus
  - ermöglicht synchrone (Live Sessions) und asynchrone (Diskussionen, Feeds, Dokumente) Zusammenarbeit

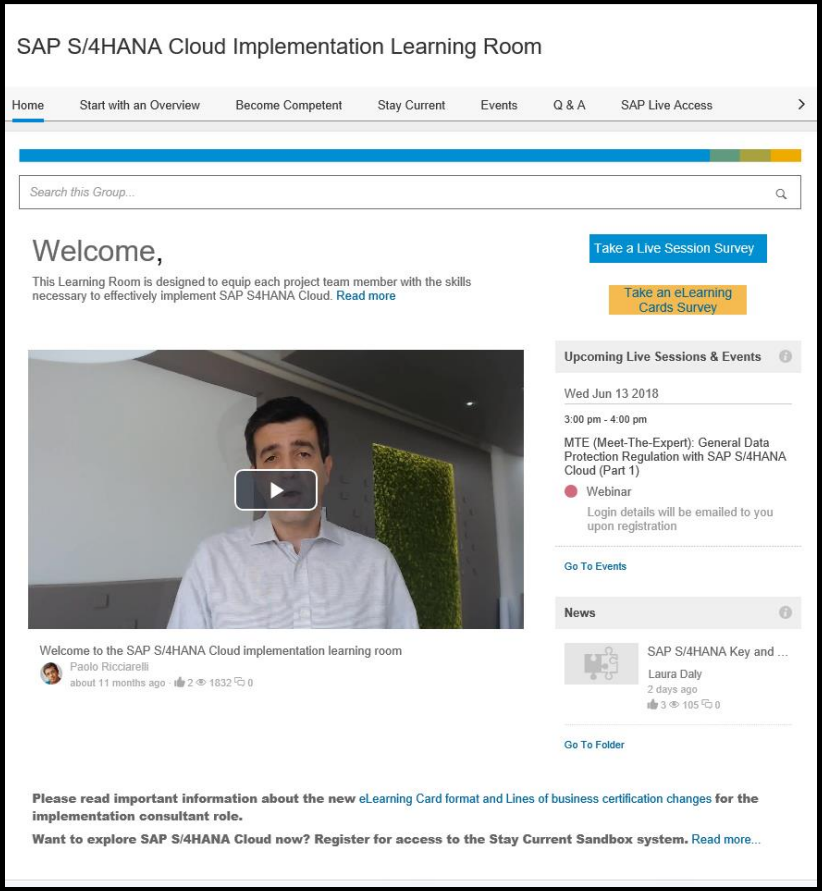

© 2018 SAP SE or an SAP affiliate company. All rights reserved. I CUSTOMER

SAP Learning Hub
SAP Live Access im Detail

SAP Live Access

- SAP-Learning-Hub-Abonnements qualifizieren exklusiv zur Buchung von Zugriffszeiten für SAP Live Access.
- Dort führen Lernende in SAP-Kurshandbüchern und Lernräumen beschriebene Übungen durch – oder erkunden einfach ganz praxisnah relevante SAP-Systeme.
- Der Zugriff kann nach Bedarf als Kontigent von 20 Stunden gekauft werden, es sind über 450 Schulungssysteme verfügbar

Systemkategorie	Preis pro 20 Std. Zeitkontingent
Kategorie 1	156€
Kategorie 2	276€
Kategorie 3	420€

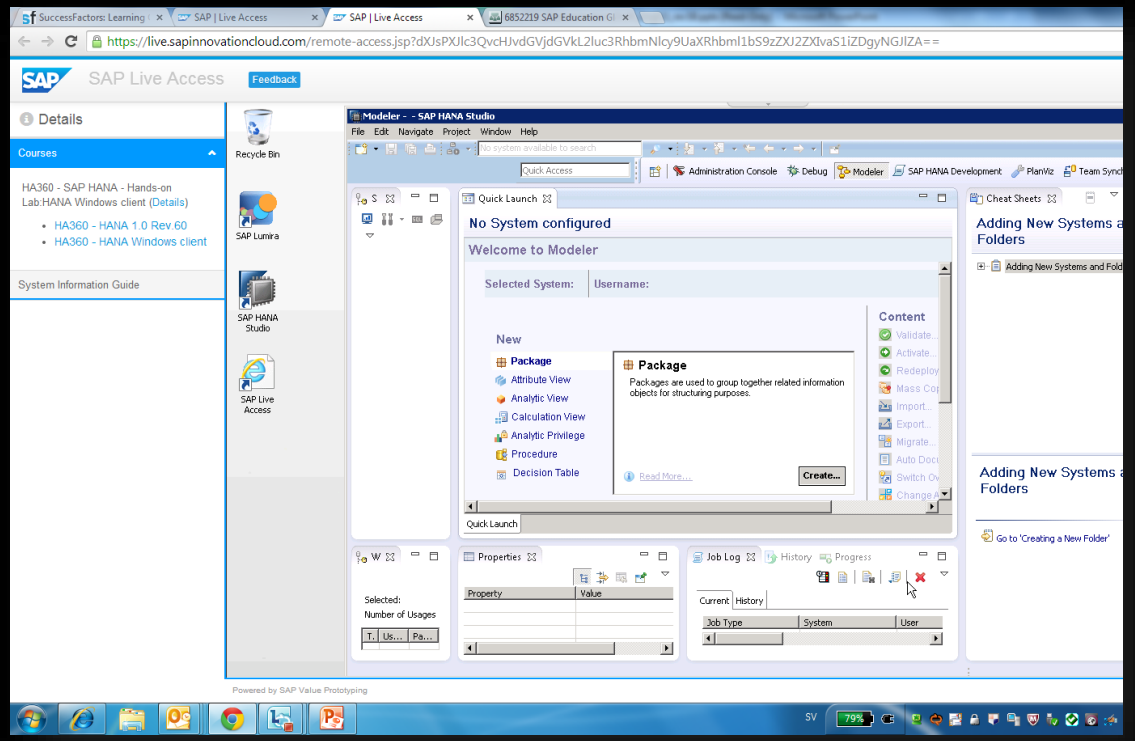

© 2018 SAP SE or an SAP affiliate company. All rights reserved. I CUSTOMER

SAP Learning Hub
Use Cases

- Vorbereitung auf Zertifizierungen
- Delta-Zertifizierungen/Delta-Assessments
- Wissensabruf im Rahmen von Projekten oder bei täglicher Arbeit – zu jeder Zeit und bedarfsgerecht
- Evaluation einer neuen SAP Lösung / eines neuen Releases
- Projektteam-Training
- Kontinuierlicher Wissensaufbau
- Kontakt zu und Betreuung durch SAP-Experten

© 2018 SAP SE or an SAP affiliate company. All rights reserved. I CUSTOMER

SAP Learning Hub
Key Takeaways

Einfacher Zugang zu allen SAP Wissens- und Lerninhalten in der Cloud, individuell oder gemeinsam,
12 Monate jederzeit, überall und immer aktuell.

Flexibiliät	Unabhängig von Kursplänen, Schulungsort und Projektverschiebungen
Kosten	Reduktion von Reisekosten, Reisezeit, etc.
Lernkontinuität	Weg von “Lernblöcken” hin zu kontinuierlichem, bedarfsorientiertem Lernen
Zufriedenheit	SAP Experten haben die Möglichkeit sich selbstständig weiter zu entwickeln

© 2018 SAP SE or an SAP affiliate company. All rights reserved. I CUSTOMER

Thank you.

Kontaktinformation:

Corinna Malthaner
Education Account Executive

T +49 6227 7-79805
M +49 151 67834167
E corinna.malthaner@sap.com

SAP Education
Essential for Success. ★★★★

THE BEST RUN SAP

SAP folgen auf

www.sap.com/contactsap

© 2018 SAP SE oder ein SAP-Konzernunternehmen. Alle Rechte vorbehalten.

Weitergabe und Vervielfältigung dieser Publikation oder von Teilen daraus sind, zu welchem Zweck und in welcher Form auch immer, ohne die ausdrückliche schriftliche Genehmigung durch SAP SE oder ein SAP-Konzernunternehmen nicht gestattet.

In dieser Publikation enthaltene Informationen können ohne vorherige Ankündigung geändert werden. Die von SAP SE oder deren Vertriebsfirmen angebotenen Softwareprodukte können Softwarekomponenten auch anderer Softwarehersteller enthalten. Produkte können länderspezifische Unterschiede aufweisen.

Die vorliegenden Unterlagen werden von der SAP SE oder einem SAP-Konzernunternehmen bereitgestellt und dienen ausschließlich zu Informationszwecken. Die SAP SE oder ihre Konzernunternehmen übernehmen keinerlei Haftung oder Gewährleistung für Fehler oder Unvollständigkeiten in dieser Publikation. Die SAP SE oder ein SAP-Konzernunternehmen steht lediglich für Produkte und Dienstleistungen nach der Maßgabe ein, die in der Vereinbarung über die jeweiligen Produkte und Dienstleistungen ausdrücklich geregelt ist. Keine der hierin enthaltenen Informationen ist als zusätzliche Garantie zu interpretieren.

Insbesondere sind die SAP SE oder ihre Konzernunternehmen in keiner Weise verpflichtet, in dieser Publikation oder einer zugehörigen Präsentation dargestellte Geschäftsabläufe zu verfolgen oder hierin wiedergegebene Funktionen zu entwickeln oder zu veröffentlichen. Diese Publikation oder eine zugehörige Präsentation, die Strategie und etwaige künftige Entwicklungen, Produkte und/oder Plattformen der SAP SE oder ihrer Konzernunternehmen können von der SAP SE oder ihren Konzernunternehmen jederzeit und ohne Angabe von Gründen unangekündigt geändert werden. Die in dieser Publikation enthaltenen Informationen stellen keine Zusage, kein Versprechen und keine rechtliche Verpflichtung zur Lieferung von Material, Code oder Funktionen dar. Sämtliche vorausschauenden Aussagen unterliegen unterschiedlichen Risiken und Unsicherheiten, durch die die tatsächlichen Ergebnisse von den Erwartungen abweichen können. Dem Leser wird empfohlen, diesen vorausschauenden Aussagen kein übertriebenes Vertrauen zu schenken und sich bei Kaufentscheidungen nicht auf sie zu stützen.

SAP und andere in diesem Dokument erwähnte Produkte und Dienstleistungen von SAP sowie die dazugehörigen Logos sind Marken oder eingetragene Marken der SAP SE (oder von einem SAP-Konzernunternehmen) in Deutschland und verschiedenen anderen Ländern weltweit. Alle anderen Namen von Produkten und Dienstleistungen sind Marken der jeweiligen Firmen.

Zusätzliche Informationen zur Marke und Vermerke finden Sie auf der Seite https://www.sap.com/corporate/de/legal/copyright.html.

THE BEST RUN SAP